

# Pensioen

Over wat er voor u belangrijk is als u met pensioen gaat.





A man and a woman are hiking away from the camera on a dirt path. The man is wearing a grey and black striped shirt, dark shorts, and a blue cap. The woman is wearing a white and blue striped shirt, light blue shorts, and a black backpack. They are surrounded by tall grass and bushes. In the background, there is a dense forest of green trees under a cloudy sky.

Maak hieronder uw keuze



### Wat moet ik weten?

U gaat binnenkort met pensioen. Keuzes die u nu maakt zijn van invloed op de hoogte van uw pensioen. Het is daarom goed om te weten wat uw keuzes zijn en wat de hoogte van uw pensioen is. Op uw Uniform Pensioenoverzicht ziet u precies hoeveel pensioen u heeft opgebouwd. Met de **pensioenplanner** kunt u een indicatie krijgen wat er met de hoogte van uw pensioen gebeurt als u bepaalde keuzes maakt.

Er zijn verschillende keuzes mogelijk:

1. U kunt met pensioen gaan op de ingangsdatum van uw AOW
2. U kunt uw pensioen eerder of later dan de richtpensioenleeftijd van 68 jaar laten ingaan
3. U kunt uw pensioen gedeeltelijk laten ingaan
4. U kunt na toestemming van uw partner uw partnerpensioen geheel of gedeeltelijk inruilen voor extra ouderdomspensioen
5. U kunt een gedeelte van uw ouderdomspensioen inruilen voor extra partnerpensioen
6. U kunt een periode van 5 of 10 jaar meer pensioen ontvangen en na 5 of 10 jaar minder pensioen (hoog/laag) of een periode van 5 of 10 jaar minder pensioen ontvangen en na 5 of 10 jaar meer pensioen (laag/hoog)

Als u gebruik wilt maken van één van uw mogelijkheden dan moeten wij dat zes maanden voor uw (gewenste) pensioenleeftijd weten. Een eenmaal gemaakte keuze kunt u later niet meer terugdraaien.

**Wilt u meer weten?**  
**Ga dan naar:**

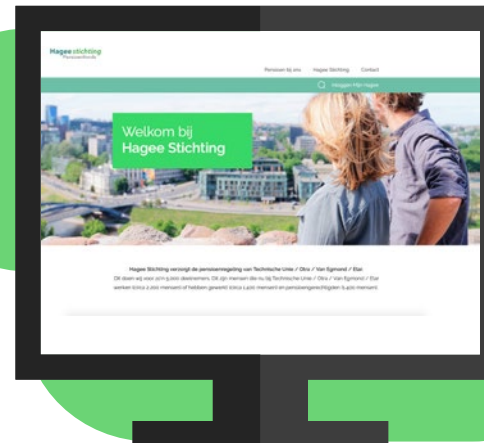

### Wat is nog meer handig om te weten?

**U kunt uw pensioen op uw eigen wensen afstemmen. Het is goed om te weten wat de invloed van een bepaalde keuze is op uw pensioen.**

#### Met pensioen op uw AOW-leeftijd

Allereerst moet u nadenken over op welke leeftijd u met pensioen wilt gaan. Standaard gaat uw pensioen in zodra u 68 wordt. Maar u kunt uw pensioen ook eerder laten ingaan. Op die manier kunt u het bijvoorbeeld afstemmen op het moment waarop u uw AOW krijgt. Het is daarom belangrijk dat u weet wat uw AOW-leeftijd is. U berekent uw AOW-leeftijd [hier](#).

#### Eerder of later met pensioen

Uw pensioen van Hagee Stichting kunt u eerder of juist later laten ingaan. Als u eerder met pensioen gaat dan zal uw pensioen lager zijn. U kunt maximaal 5 jaar voor uw AOW-leeftijd met pensioen gaan. Als u later met pensioen gaat dan zal uw pensioen hoger zijn. Uitstellen van uw pensioen kan tot 70 jaar (wat niet wil zeggen dat u tot die leeftijd kan blijven werken bij uw werkgever).

#### Gedeeltelijk met pensioen

Wilt u nog niet helemaal met pensioen gaan maar het langzaam aan rustiger aan gaan doen? Dan kunt u ervoor kiezen om 'in deeltijd' met pensioen te gaan. Dit betekent dat u alvast een paar dagen per week met pensioen gaat en nog een aantal dagen blijft werken. U ontvangt dan al voor een deel ouderdomspensioen en ook nog voor een deel salaris. U blijft dus ook gedeeltelijk pensioen opbouwen. Na deze periode van deeltijdpensioen gaat u 'fulltime' met pensioen. In deeltijd werken kan alleen in overleg met uw werkgever.

De hoogte van uw deeltijdpensioen is afhankelijk van het percentage dat u minder gaat werken. Werkte u fulltime (100%) en gaat u nu parttime (60%) werken? Dan kunt u 40% van uw opgebouwde pensioen laten ingaan. Dit pensioen ontvangt u dan samen met uw parttime salaris (60%).

#### Minder partnerpensioen, meer ouderdomspensioen

Op het moment dat u met pensioen gaat, hebt u naast het ouderdomspensioen ook een pensioen voor uw partner opgebouwd: het partnerpensioen. Na uw overlijden ontvangt uw partner dit partnerpensioen. U kunt ervoor kiezen om uw partnerpensioen helemaal of gedeeltelijk in te ruilen voor extra ouderdomspensioen. Dit kan interessant zijn als uw partner voldoende eigen inkomen heeft. Uw partner moet hiervoor wel toestemming geven. Als u op het moment dat u met pensioen gaat geen partner hebt dan ruilen wij het partnerpensioen automatisch in. Het partnerpensioen is alleen bedoeld voor de partner met wie u samen bent op het moment van pensioneren.

#### Meer partnerpensioen, minder ouderdomspensioen

Als u een partner hebt dan kunt u een deel van uw ouderdomspensioen inruilen voor extra partnerpensioen. Uw ouderdomspensioen wordt hierdoor lager.

## Inhoud

### Tijdelijk eerst een hoger ouderdomspensioen

De pensioenuitkering die u maandelijks ontvangt, kunt u laten variëren in hoogte. U ontvangt dan vanaf uw pensioendatum eerst een aantal jaren een hogere uitkering en daarna een lagere. De lagere uitkering ontvangt u tot uw overlijden, waarbij de lagere uitkering minimaal 75% van de hogere uitkering bedraagt. Als u dit wilt dan moet u ons hierover vooraf informeren. Er verandert niets in de totale waarde van uw pensioen. Het pensioen wordt alleen anders over de tijd verdeeld.

### Tijdelijk eerst een lager ouderdomspensioen

De pensioenuitkering die u maandelijks ontvangt, kunt u laten variëren in hoogte. U ontvangt dan vanaf uw pensioendatum eerst een aantal jaren een lagere uitkering en daarna een hogere. Als u dit wilt dan moet u ons hierover vooraf informeren. Er verandert niets in de totale waarde van uw pensioen. Het pensioen wordt alleen anders over de tijd verdeeld.



### Ik wil alles weten

Het is goed om te weten wat de invloed van een bepaalde keuze is op uw pensioen. We leggen het in dit hoofdstuk uit.

Hagee Stichting stuurt u drie maanden voordat uw AOW datum een brief over uw aanstaande pensionering en wijst u op de verschillende keuzes die u heeft. Hagee Stichting stuurt u een formulier waarop u uw gewenste pensioendatum kunt aangeven. Via de [pensioenplanner](#) op [www.mijnhagee.nl](http://www.mijnhagee.nl) kunt u vooraf zelf pensioenberekeningen maken.

Hagee Stichting stuurt u een formulier over het wel of niet inruilen van het partnerpensioen in extra ouderdomspensioen (alleen voor deelnemers die een partner hebben). Voor deelnemers zonder partner wordt het partnerpensioen automatisch ingeruild in een extra ouderdomspensioen. Als u gebruik wilt maken van de overige keuzemogelijkheden dan dient u contact op te nemen met het Pensioenbureau. Het Pensioenbureau stuurt u dan een offerte waarin u ziet wat de financiële gevolgen van een keuze zijn.



### 1. U gaat met pensioen op uw AOW-leeftijd

Uw dienstverband bij Technische Unie / Otra / Van Egmond / Elar wordt standaard beëindigd op uw AOW-leeftijd (dit is in de CAO vastgelegd).

#### Wat moet ik doen?

Stuur het formulier met uw keuze van uw pensioeningangsdatum ingevuld en ondertekend retour naar Hagee Stichting. Stuur, indien dit voor u geldt, tevens het formulier over het wel of niet inruilen van het partnerpensioen (met handtekening van uw partner) en de eventueel bijkomende offerte over de extra keuzes ondertekend retour aan het Pensioenbureau.

#### Wat doet Hagee Stichting?

Hagee Stichting stuurt u een brief met opgave van uw bruto jaaraanspraken en bruto/netto ouderdomspensioen per maand. Hagee Stichting gaat vanaf uw pensioendatum uw pensioen maandelijks uitkeren.

### 2. U wilt eerder met pensioen gaan, maximaal 5 jaar voor de AOW-leeftijd

Bij eerdere pensionering eindigt uw dienstverband bij Technische Unie / Otra / Van Egmond / Elar. Vanaf de uitdiensttredingsdatum bouwt u geen pensioen meer op. Hagee Stichting vervroegt uw pensioen geheel of gedeeltelijk naar de keuze van uw pensioeningangsdatum. Uw pensioen wordt hierdoor lager want het moet langer worden uitgekeerd. Als u eerder met pensioen wilt gaan vóór uw AOW-leeftijd dan zult u in de periode vanaf uw pensioendatum tot de AOW-datum nog géén AOW ontvangen. In deze periode zal het hogere belastingtarief gelden (ca. 37% in de eerste schijf). Vanaf uw AOW-leeftijd ontvangt u ook AOW en zal op uw pensioen het lagere belastingtarief gelden (ca. 18% in de eerste schijf).

#### Wat moet ik doen?

Neem eerst contact op met het pensioenbureau. Zodra u van ons de formulieren heeft ontvangen kunt u uw keuze doorgeven. Stuur, indien dit voor u geldt, tevens het formulier over het wel of niet inruilen van het partnerpensioen (met handtekening van de partner) en de eventueel bijkomende offerte voor de extra keuzes ondertekend retour.

#### Wat doet Hagee Stichting?

Hagee Stichting stuurt u een brief met een opgave van uw bruto jaaraanspraken en bruto/netto ouderdomspensioen per maand. Hagee Stichting gaat vanaf uw pensioendatum uw pensioen maandelijks uitkeren.



### 3. U wilt gedeeltelijk met pensioen, maximaal 5 jaar voor de AOW-leeftijd.

Bij deeltijd pensionering gaat u minder (parttime) werken. Vanaf de datum dat u minder werkt, bouwt u nog gedeeltelijk pensioen op. Als u gedeeltelijk met pensioen wilt gaan vóór uw AOW-leeftijd dan zult u in de periode vanaf uw pensioendatum tot de AOW-datum nog géén AOW ontvangen. In deze periode zal het hogere belastingtarief gelden (circa 37% in de eerste schijf). Vanaf uw AOW-leeftijd ontvangt u ook AOW en zal op uw pensioen het lagere belastingtarief gelden (circa 18% in de eerste schijf).

#### Wat moet ik doen?

Breng Hagee Stichting een half jaar vóór uw gewenste (deeltijd) pensioendatum schriftelijk op de hoogte van uw wens.

#### Wat doet Hagee Stichting?

Hagee Stichting stuurt u een offerte over de gevolgen van vervroeging van uw pensioen of een offerte over de gevolgen van deeltijd-pensioen. Als u akkoord bent met de offerte dan zal Hagee Stichting uw pensioen op de afgesproken manier aan u uitbetalen.





### 4. U wilt uw partnerpensioen inruilen voor meer ouderdomspensioen, of andersom

U kunt ervoor kiezen om op uw pensioendatum het partnerpensioen in te ruilen voor extra ouderdomspensioen. Uw partner krijgt dan géén of een lager partnerpensioen. Als u slechts een deel hebt ingeruild voor extra ouderdomspensioen dan is het partnerpensioen lager. Als u er juist voor kiest om een deel van het ouderdomspensioen in te ruilen voor een hoger partnerpensioen, dan valt het partnerpensioen uiteraard hoger uit.

#### Wat moet ik doen?

Als u gebruik wilt maken van deze keuzemogelijkheid dan moet u contact opnemen met het Pensioenbureau. Het Pensioenbureau stuurt u dan een offerte over uw keuze.

#### Wat doet Hagee Stichting?

Hagee Stichting stuurt u een formulier over de keuze voor inruiling partnerpensioen voor extra ouderdomspensioen (alleen voor deelnemers met partner). Voor deelnemers zonder partner wordt automatisch het partnerpensioen ingeruild in ouderdomspensioen. Als u wilt inruilen dan ontvangt u een offerte van het Pensioenbureau. Als u akkoord bent dan stuurt u het formulier (voorzien van een handtekening van uw partner) en de offerte getekend naar Hagee Stichting.

Wilt u berekenen hoeveel pensioen u terugkrijgt voor het inruilen van partnerpensioen of ouderdomspensioen? Gebruik dan de [pensioenplanner](#).

#### Wat is het gevolg van mijn keuze?

Bij de keuze van omruiling van een gedeelte van uw ouderdomspensioen in extra partnerpensioen wordt een gedeelte van uw ouderdomspensioen vervangen door extra partnerpensioen. Het na het omruilen ontstane partnerpensioen zal maximaal 100% mogen bedragen van het ouderdomspensioen dat na omruiling resteert. Het resterende ouderdomspensioen mag nooit lager uitkomen dan € 594,89 (2023).

### 5. Hoog/laag pensioen of Laag/Hoog pensioen

U kunt ervoor kiezen om een bepaalde periode een hoger of juist een lager pensioen te ontvangen

#### **U wilt een periode van 5 of 10 jaar meer pensioen ontvangen en na 5 of 10 jaar minder pensioen (hoog/laag).**

Bij de keuze van hoog/laag zult u de eerste periode van 5 of 10 jaar meer pensioen krijgen. Na deze periode van 5 of 10 jaar zult u minder pensioen krijgen. Het lagere pensioen zal 75% bedragen van het hogere pensioen.

#### **Wat moet ik doen?**

Vraag tijdig voor pensioeningang een offerte aan bij Hagee Stichting en stuur deze ondertekend retour.

#### **Wat is het gevolg van mijn keuze?**

U krijgt eerst meer pensioen. Na 5 of 10 jaar krijgt u de rest van uw leven minder pensioen.

#### **U wilt een periode van 5 of 10 jaar minder pensioen ontvangen en na 5 of 10 jaar meer pensioen (laag/hoog).**

Bij de keuze van laag/hoog zult u de eerste periode van 5 of 10 jaar minder pensioen krijgen. Na deze periode van 5 of 10 jaar zult u meer pensioen krijgen. Het lagere pensioen zal 75% bedragen van het hogere pensioen.

#### **Wat moet ik doen?**

Vraag tijdig voor pensioeningang een offerte aan bij Hagee Stichting en stuur deze ondertekend retour.

#### **Wat is het gevolg van mijn keuze?**

U krijgt eerst minder pensioen. Na 5 of 10 jaar krijgt u de rest van uw leven meer pensioen.

#### **Ik wil een combinatie van zowel omruiling pensioen en hoog/laag of laag/hoog.**

Als u kiest voor een combinatie van zowel omruiling partnerpensioen of ouderdompensioen en hoog/laag of laag/hoog zal eerst de inruiling plaatsvinden en dan de hoog/laag of laag/hoog-regeling.

#### **Wat moet ik doen?**

Vraag tijdig voor pensioeningang een offerte aan bij Hagee Stichting en stuur deze ondertekend retour.

#### **Wat is het gevolg van mijn keuze?**

U verkrijgt meer of minder pensioen door omruiling partnerpensioen of omruiling ouderdompensioen. Dan krijgt u de eerste 5 of 10 jaar meer of minder pensioen. Na 5 of 10 jaar krijgt u de rest van uw leven minder of meer pensioen.



## Handige bronnen

**U kunt bij de volgende websites van de volgende instanties terecht voor meer informatie over uw pensioen.**

### @ Hagee Stichting

U kunt hier alle informatie vinden over het pensioenfonds.

### @ Pensioenregister

Heeft u ook bij andere werkgevers pensioen opgebouwd? Dan kunt u hier al uw opgebouwde pensioenen bekijken. U logt in met uw Digi-D.

### @ MijnHagee

U kunt hier de pensioenplanner gebruiken en uw eigen berekeningen maken.

### @ Wijzer in geldzaken

Check uw pensioen en pas het aan als uw situatie verandert. Bekijk op de website van Wijzer in geldzaken wat u zelf kunt doen.

### @ Sociale Verzekeringsbank

De uitvoerder van volksverzekeringen in Nederland. U vindt hier onder andere meer informatie over de AOW-uitkering.





### Contact

#### Heeft u vragen over uw pensioen? Neem dan contact op met pensioenbureau.

##### Het pensioenbureau:

Het pensioenbureau is op werkdagen van 09:00 tot 17:00 bereikbaar van op telefoonnummer 020-5450361.

##### E-mail:

U kunt ook mailen naar:

[pensioenbureau@technischeunie.com](mailto:pensioenbureau@technischeunie.com)

##### Correspondentie:

U kunt ook een brief sturen aan:

Hagee Stichting

Postbus 900

1180 AX Amstelveen

##### Bezoekadres:

U kunt ons bezoeken op onderstaande adres:

Hagee Stichting

Bovenkerkerweg 10-12

1185 XE Amstelveen

#### Pensioenreglement

Om de teksten prettig leesbaar te houden is de informatie in deze folder een verkorte en eenvoudige versie van de informatie uit het pensioenreglement. Het pensioenreglement is uiteindelijk leidend.

U vindt het pensioenreglement op onze website

[www.hagee.nl](http://www.hagee.nl).

